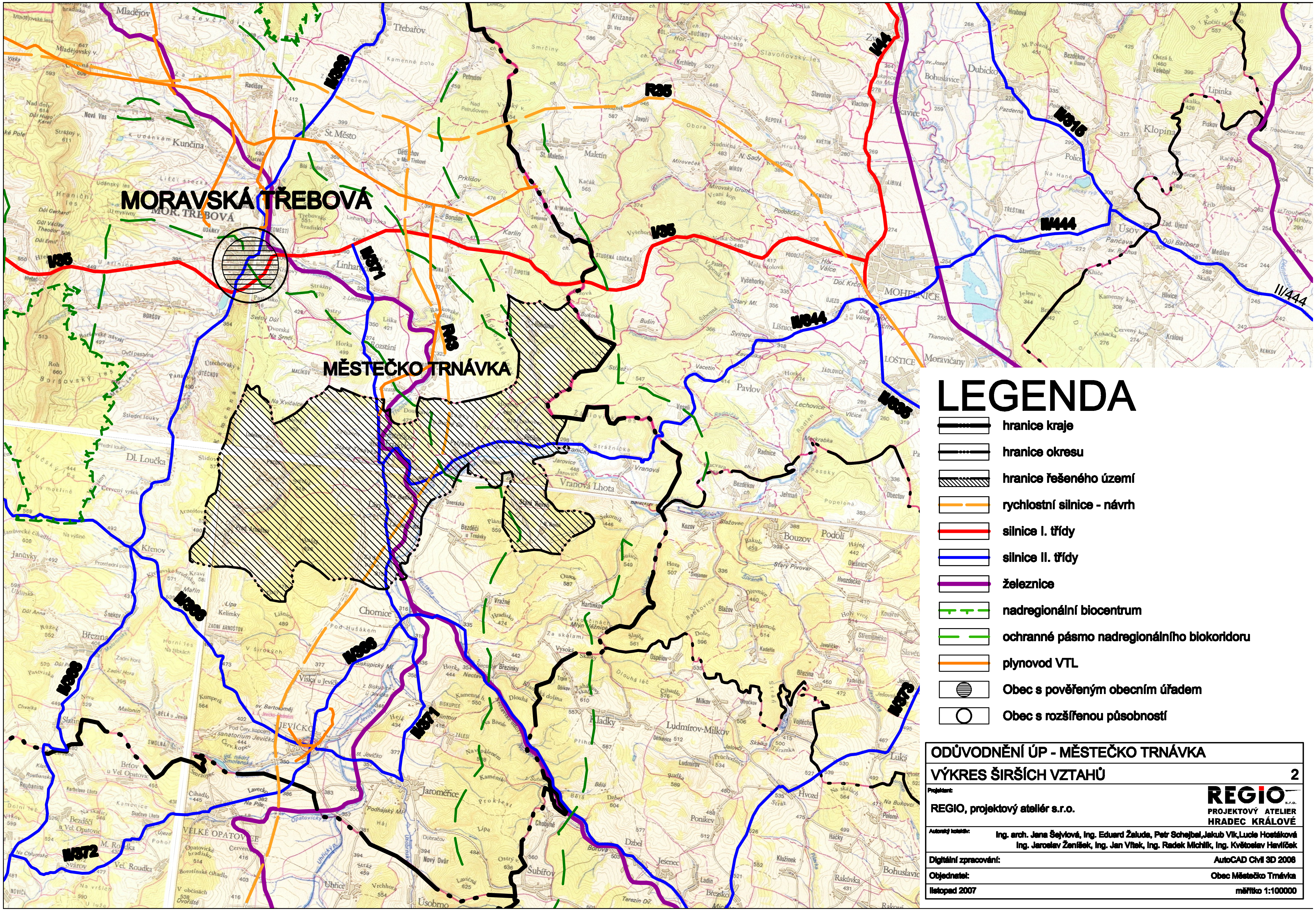
MORAVSKÁ TŘEBOVÁ
MĚSTEČKO TRNÁVKA
I/35
R35
I/44
II/368
II/371
R43
II/315
II/444
II/644
II/635
II/366
II/372
II/373
MOHELNICE
JEVÍČKO
LOŠTICE
Mladějov
Třebařov
Radišov
Kunčina
St. Město
Linhartice
Dl. Loučka
Křenov
Březina
Chornice
Víska u Jevíčka
Jaroměřice
VELKÉ OPATOVICE
Úsobrno
Šubířov
Hladky
Ludmírov-Milkov
Bouzov
Podolí
Hvozd
Pavlov
Vranová Lhota
Maletín
Klopina
Úsov
Dubicko
Bohuslavice
Moravičany
Líšnice
Slavoňov
Vyšehorky
Luká
Jeleni v.
Kamenný kop.

LEGENDA

━ • • • ━	hranice kraje
─ • • • ─	hranice okresu
▨	hranice řešeného území
‒ ‒	rychlostní silnice - návrh
━	silnice I. třídy
━	silnice II. třídy
━	železnice
┬ ┬ ‒	nadregionální biocentrum
‒ ‒	ochranné pásmo nadregionálního biokoridoru
━	plynovod VTL
⊜	Obec s pověřeným obecním úřadem
○	Obec s rozšířenou působností

ODŮVODNĚNÍ ÚP - MĚSTEČKO TRNÁVKA

VÝKRES ŠIRŠÍCH VZTAHŮ 2

Projektant:

REGIO, projektový ateliér s.r.o.

REGIO s.r.o.
PROJEKTOVÝ ATELIER
HRADEC KRÁLOVÉ

Autorský kolektiv: Ing. arch. Jana Šejvlová, Ing. Eduard Žaluda, Petr Schejbal,Jakub Vik,Lucie Hostáková
Ing. Jaroslav Ženíšek, Ing. Jan Vítek, Ing. Radek Michlík, Ing. Květoslav Havlíček

Digitální zpracování: AutoCAD Civil 3D 2008

Objednatel: Obec Městečko Trnávka

listopad 2007 měřítko 1:100000