ÚZEMNÍ PLÁN MĚSTEČKO TRNÁVKA
ÚPLNÉ ZNĚNÍ PO VYDÁNÍ ZMĚNY č. 1

LEGENDA:

STAV. PLOCHY STABILIZOVANÉ	NÁVRH. PLOCHY ZMĚN	ÚZEMNÍ REZERVA	
			HRANICE ÚZEMNÍCH JEDNOTEK
			Hranice řešeného území
			Hranice katastrálního území
			Hranice zastavěného území k 3. 1. 2020
			Hranice zastavitelných ploch (Z), ploch přestavby (P) a ploch změn v krajině (K)

			PLOCHY S ROZDÍLNÝM ZPŮSOBEM VYUŽITÍ
BV	BV		Bydlení - v rodinných domech - venkovské
BI	BI	BI - RD	Bydlení - v rodinných domech - městské a příměstské
BH	BH		Bydlení - v bytových domech
SV	SV		Plochy smíšené obytné - venkovské
OV	OV		Občanské vybavení - veřejná infrastruktura
OM	OM		Občanské vybavení - komerční zařízení malá a střední
OS	OS		Občanské vybavení - tělovýchovná a sportovní zařízení
OH			Občanské vybavení - hřbitovy
	OX		Občanské vybavení - smíšená zóna
RI	RI		Rekreace - plochy staveb pro rodinnou rekreaci
RH			Rekreace - hromadná pobytová
RM			Rekreace - motokrosový areál
	RX		Rekreace - odpočinková zóna
VL	VL		Výroba a skladování - lehký průmysl
VD			Výroba a skladování - drobná a řemeslná výroba
VZ	VZ		Výroba a skladování - zemědělská výroba
ZV	ZV		Plochy veřejných prostranství - veřejná zeleň
	ZO		Zeleň - ochrana a izolační
ZP			Zeleň - přírodního charakteru
ZS			Zeleň - soukromá a vyhrazená
DS			Dopravní infrastruktura - silniční
DS		DS1 - D/S	silnice II. třídy
DS			silnice III. třídy
DZ			Dopravní infrastruktura - drážní
		DV1	Dopravní infrastruktura - vodní
TI	TI		Technická infrastruktura - inženýrské sítě
W			Plochy vodní a vodohospodářské
NP			Plochy přírodní
NZ			Plochy zemědělské
NL			Plochy lesní
NSp			Plochy smíšené nezastavěného území - lesní, přírodní
NSzp			Plochy smíšené nezastavěného území - zemědělské, přírodní
NSlr			Plochy smíšené nezastavěného území - lesní, rekreační nepobytové
NSv			Plochy smíšené nezastavěného území - vodohospodářské
	NSx		Plochy smíšené nezastavěného území - vzdělávací

	KONCEPCE DOPRAVNÍ A TECHNICKÉ INFRASTRUKTURY
CD1-D02	Koridor D02 - kapacitní silnice S43
CD2-D60	Koridor D60 - přeložka silnice II/844 Městečko Trnávka
CT1-E15b	Koridoru v šířce 300 m pro umístění stavby E15b - dvojité vedení 400 kV
	Protipovodňové opatření - poldr
	Vrchní vedení 35 kV
	Trafostanice
	Vodovodní řad
	Vodní zdroj / čerpací stanice
	Kanalizační řad
	Čistírna odpadních vod
	STL plynovod

	LIMITY VYUŽITÍ ÚZEMÍ, OCHRANA HODNOT ÚZEMÍ
	Nadregionální biokoridor
	Regionální biocentrum
	Regionální biokoridor
	Lokální biocentrum
	Lokální biokoridor

	VEŘEJNĚ PROSPĚŠNÉ STAVBY A OPATŘENÍ
WT1	ČOV Lázy
WT2	ČOV Mezihoří
WT3	ČOV Petrůvka
WT4	ČOV Stará Roveň
WT5	Vodní zdroj a čerpací stanice Stará Roveň
VU1	Založení prvků územního systému ekologické stability - NRBK K 92
VU2	Založení prvků územního systému ekologické stability - NRBK K 93
VD1	Dopravní infrastruktura - kapacitní silnice S43
VD2	Dopravní infrastruktura - přeložka silnice II/844 Městečko Trnávka
VT1	Technická infrastruktura - vrchní elektrické vedení 400 kV
VR1	Zvyšování retenčních schopností území - poldr Vranová Lhota

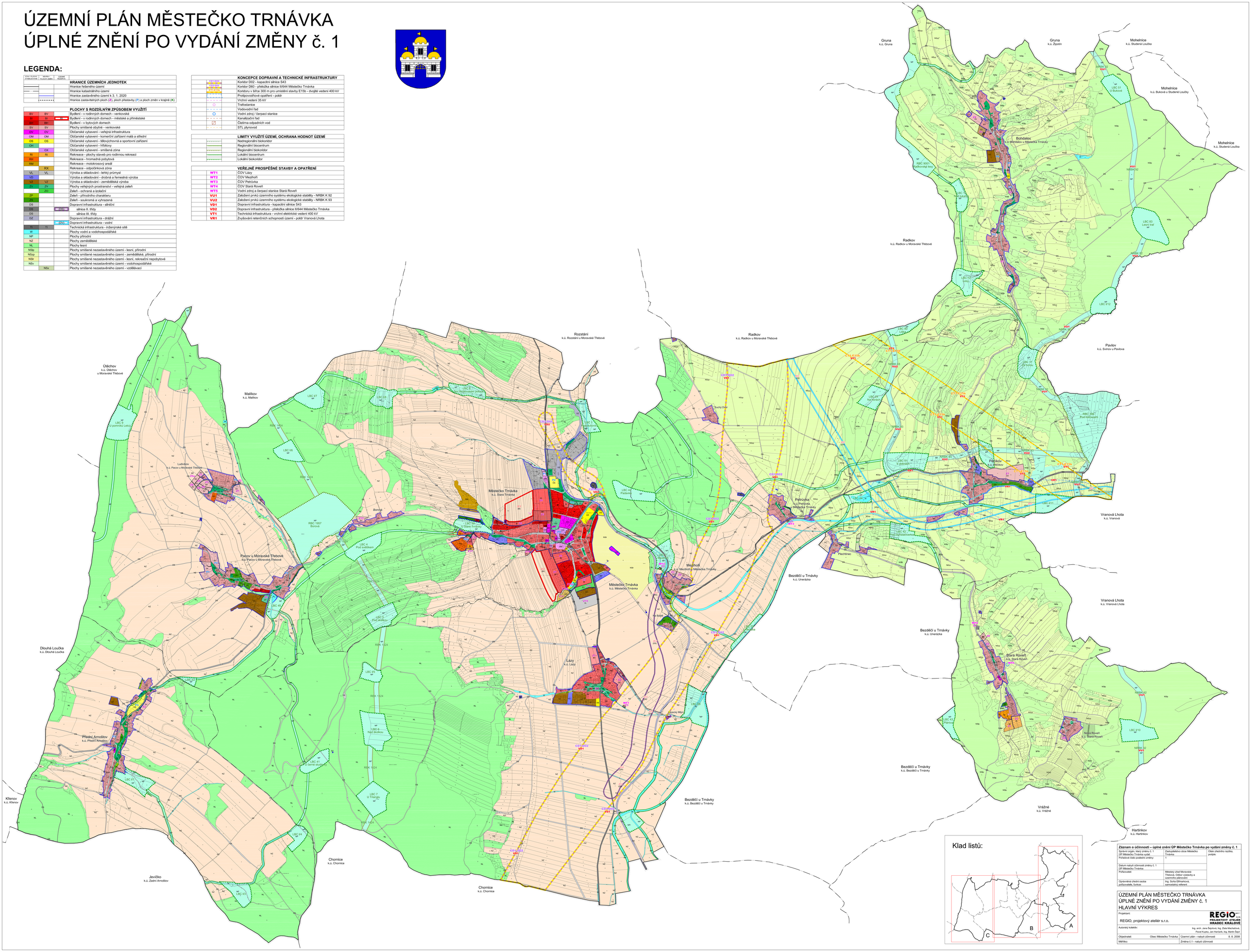

Záznam o účinnosti – úplné znění ÚP Městečko Trnávka po vydání změny č. 1		
Správní orgán, který změnu č. 1 ÚP Městečko Trnávka vydal:	Zastupitelstvo obce Městečko Trnávka	Otisk úředního razítka, podpis:
Pořadové číslo poslední změny:	1	
Datum nabytí účinnosti změny č. 1 ÚP Městečko Trnávka:		
Pořizovatel:	Městský úřad Moravská Třebová, Odbor výstavby a územního plánování	
Oprávněná úřední osoba pořizovatele, funkce:	Ing. Soňa Elfmarková, samostatný referent	

ÚZEMNÍ PLÁN MĚSTEČKO TRNÁVKA
ÚPLNÉ ZNĚNÍ PO VYDÁNÍ ZMĚNY č. 1
HLAVNÍ VÝKRES

Projektant:
REGIO, projektový ateliér s.r.o.

REGIO s.r.o. PROJEKTOVÝ ATELIÉR HRADEC KRÁLOVÉ

Autorský kolektiv: Ing. arch. Jana Šejnová, Ing. Zdeňa Machačková, Pavel Kupka, Jan Hartarik, Ing. Martin Šejnl

Objednatel:	Obec Městečko Trnávka	Územní plán - nabytí účinnosti	8. 8. 2008
Měřítko:		Změna č.1 - nabytí účinnosti	