ÚZEMNÍ PLÁN MĚSTEČKO TRNÁVKA
ÚPLNÉ ZNĚNÍ PO VYDÁNÍ ZMĚNY č. 1

LEGENDA:

STAV. PLOCHY STABILIZOVANÉ	NÁVRH. PLOCHY ZMĚN	ÚZEMNÍ REZERVA	
			HRANICE ÚZEMNÍCH JEDNOTEK
			Hranice řešeného území
			Hranice katastrálního území
			Hranice zastavěného území k 3. 1. 2020
			Hranice zastavitelných ploch (Z), ploch přestavby (P) a ploch změn v krajině (K)

			PLOCHY S ROZDÍLNÝM ZPŮSOBEM VYUŽITÍ
BV	BV		Bydlení - v rodinných domech - venkovské
BI	BI	BI - OP6	Bydlení - v rodinných domech - městské a příměstské
BH	BH		Bydlení - v bytových domech
SV	SV		Plochy smíšené obytné - venkovské
OV	OV		Občanské vybavení - veřejná infrastruktura
OM	OM		Občanské vybavení - komerční zařízení malá a střední
OS	OS		Občanské vybavení - tělovýchovná a sportovní zařízení
OH			Občanské vybavení - hřbitovy
	OX		Občanské vybavení - smíšená zóna
RI	RI		Rekreace - plochy staveb pro rodinnou rekreaci
RH			Rekreace - hromadná pobytová
RM			Rekreace - motokrosový areál
	RX		Rekreace - odpočinková zóna
VL	VL		Výroba a skladování - lehký průmysl
VD			Výroba a skladování - drobná a řemeslná výroba
VZ	VZ		Výroba a skladování - zemědělská výroba
ZV	ZV		Plochy veřejných prostranství - veřejná zeleň
	ZU		Zeleň - ochrana a izolační
ZP			Zeleň - přírodního charakteru
ZS			Zeleň - soukromá a vyhrazená
DS			Dopravní infrastruktura - silniční
DS		DS - OP6	silnice II. třídy
DS			silnice III. třídy
DZ			Dopravní infrastruktura - drážní
		DV - OP6	Dopravní infrastruktura - vodní
TI	TI		Technická infrastruktura - inženýrské sítě
W			Plochy vodní a vodohospodářské
NP			Plochy přírodní
NZ			Plochy zemědělské
NL			Plochy lesní
NSp			Plochy smíšené nezastavěného území - lesní, přírodní
NSzp			Plochy smíšené nezastavěného území - zemědělské, přírodní
NSlr			Plochy smíšené nezastavěného území - lesní, rekreační nepobytové
NSv			Plochy smíšené nezastavěného území - vodohospodářské
	NSx		Plochy smíšené nezastavěného území - vzdělávací

		LIMITY VYUŽITÍ ÚZEMÍ, OCHRANA HODNOT ÚZEMÍ
		Nadregionální biokoridor
		Regionální biocentrum
		Regionální biokoridor
		Lokální biocentrum
		Lokální biokoridor
		Natura 2000 - evropsky významná lokalita
		Registrovaný významný krajinný prvek
		Hranice Přírodního parku Bohdalov-Hartinkov
		Migračně významné území
		Lesy zvláštního určení
		Plochy PUPFL
		Pásmo 50 m od hranice PUPFL
		Ochranné pásmo železnice
		Ochranné pásmo silnice
		Ochranné pásmo letiště - s výškovým omezením staveb
		Ochranné pásmo leteckých pozemních zařízení radionavigačních
		Ochranné pásmo komunikačního zařízení
		Ochranné pásmo elektrorozvodů
		Bezpečnostní pásmo VTL plynovodu
		Ochranné pásmo hřbitova
		Záplavové území s periodicitou 100 let
		Poddolované území - plocha / bod
		Sesuvné území - plocha / bod
		Stará zátěž území a kontaminovaná plocha
		Nemovitá kulturní památka
		Urbanisticky významný kompoziční prvek
		Památka místního významu
		Značená cyklotrasa

		VEŘEJNĚ PROSPĚŠNÉ STAVBY A OPATŘENÍ
	WT1	ČOV Lázy
	WT2	ČOV Mezihoří
	WT3	ČOV Petrůvka
	WT4	ČOV Stará Roveň
	WT5	Vodní zdroj a čerpací stanice Stará Roveň
	VU1	Založení prvků územního systému ekologické stability - NRBK K 92
	VU2	Založení prvků územního systému ekologické stability - NRBK K 93
	VD1	Dopravní infrastruktura - kapacitní silnice S43
	VD2	Dopravní infrastruktura - přeložka silnice II/644 Městečko Trnávka
	VT1	Technická infrastruktura - vrchní elektrické vedení 400 kV
	VR1	Zvyšování retenčních schopností území - polder Vranová Lhota

		KONCEPCE DOPRAVNÍ A TECHNICKÉ INFRASTRUKTURY
	CD1-D02 / CD1-D01	Koridor D02 - kapacitní silnice S43
	CD2-D01	Koridor D02 - přeložka silnice II/644 Městečko Trnávka
	CT1-E15b	Koridoru v šířce 300 m pro umístění stavby E15b - dvojité vedení 400 kV
		Protipovodňové opatření - poldr
		Vrchní vedení 400kV
		Vrchní vedení 110kV
		Vrchní vedení 35 kV
HK		Trafostanice
		Vodovodní řad
		Vodojem
		Vodní zdroj / čerpací stanice
		Kanalizační řad
		Čerpací stanice kanalizace
		Čistírna odpadních vod
		STL plynovod
		VTL plynovod
		VTL/STL regulační stanice
		Komunikační zařízení

Celé správní území obce je situováno v zájmovém území Ministerstva obrany ČR a je součástí rozvojové oblasti OB4 Hradec Králové/Pardubice. Je územím s archeologickými nálezy, zranitelnou oblastí a nachází se v ochranném pásmu letištního radiolokátorního prostředku. Řešené území je významné z hlediska migrace velkých savců.

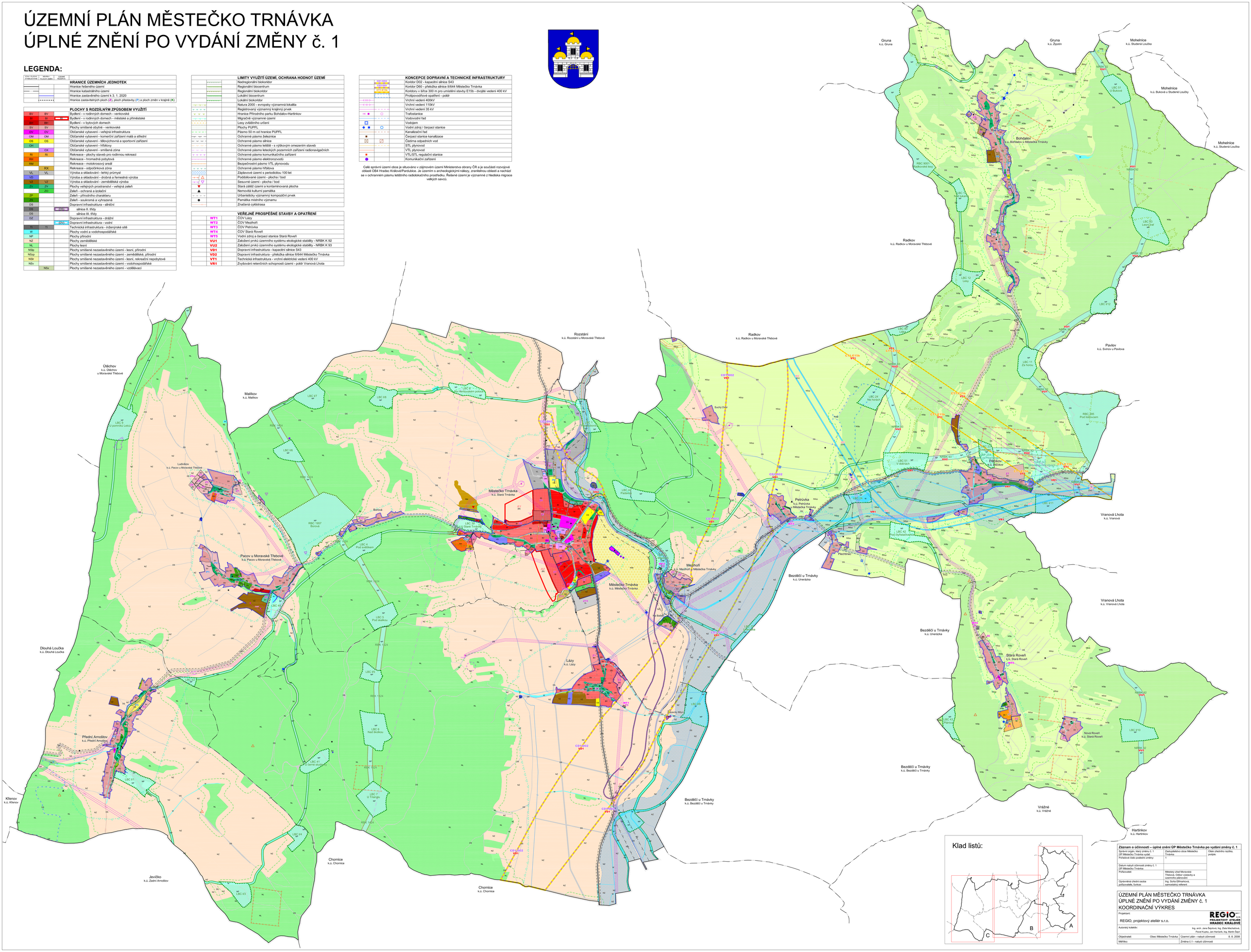

Záznam o účinnosti – úplné znění ÚP Městečko Trnávka po vydání změny č. 1		
Správní orgán, který změnu č. 1 ÚP Městečko Trnávka vydal:	Zastupitelstvo obce Městečko Trnávka	Otisk úředního razítka, podpis:
Pořadové číslo poslední změny:	1	
Datum nabytí účinnosti změny č. 1 ÚP Městečko Trnávka:		
Pořizovatel:	Městský úřad Moravská Třebová, Odbor výstavby a územního plánování	
Oprávněná úřední osoba pořizovatele, funkce:	Ing. Soňa Effmatková, samostatný referent	

ÚZEMNÍ PLÁN MĚSTEČKO TRNÁVKA
ÚPLNÉ ZNĚNÍ PO VYDÁNÍ ZMĚNY č. 1
KOORDINAČNÍ VÝKRES

Projektant:	REGIO, projektový ateliér s.r.o.	REGIO s.r.o. PROJEKTOVÝ ATELIÉR HRADEC KRÁLOVÉ
Autorský kolektiv:		Ing. arch. Jana Šejdrová, Ing. Zlata Mechelková, Pavel Kupka, Jan Harčarik, Ing. Martin Šejnl
Objednatel:	Obec Městečko Trnávka	Územní plán – nabytí účinnosti 8. 8. 2008
Měřítko:		Změna č.1 - nabytí účinnosti